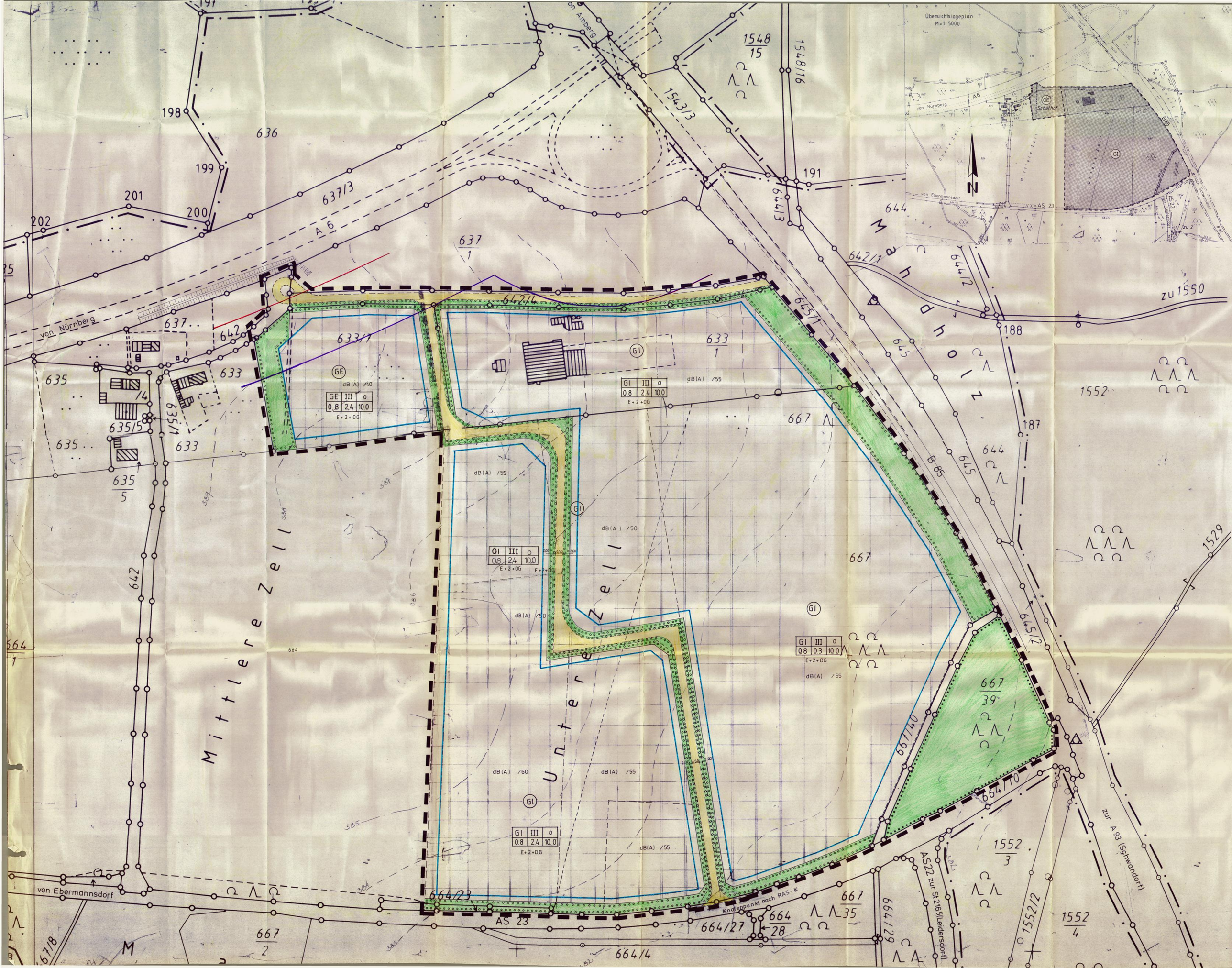

Übersichtslageplan
M=1:5000
von Nürnberg
von Ebermannsdorf
Schafhof
Mittlere Zell
Untere Zell
Mahdholz
von Amberg
von Nürnberg
von Ebermannsdorf
A 6
B 85
AS 23
AS22 zur St2165(Leidersdorf)
zur A 93 (Schwandorf)
zu 1550
Knotenpunkt nach RAS-K
GE
GI
dB(A) /40
dB(A) /55
dB(A) /50
dB(A) /60
GE III o
0.8 2.4 10.0
GI III o
0.8 2.4 10.0
GI III o
0.8 0.3 10.0
E+2+DG